



Le CIVAM Agriculture Durable 53

Centres d'initiatives pour valoriser l'agriculture et le milieu rural en Mayenne



ANIMER ET FORMER

Via des groupes d'échanges et des formations thématiques

ACCOMPAGNER

Des agriculteurs et agricultrices sur leur système

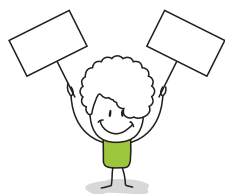

SENSIBILISER ET INFORMER

A travers des interventions scolaires, des fermes ouvertes et des rencontres techniques...

EXPÉRIMENTER ET ESSAIMER

Sur des thématiques émergentes en co-construction avec des partenaires techniques et publics



Le CIVAM BIO 53

L'association des producteurs **BIO** de la Mayenne

DÉVELOPPER L'AGRICULTURE BIO

En apportant un appui technique aux agriculteurs et en proposant des groupes d'échanges techniques et des formations : lait, viande, veau, lapins, grandes cultures et agronomie, transformation fermière, commercialisation, conversion, installation.

ACCOMPAGNER LES PORTEURS DE PROJETS

et les candidats à la conversion et à l'installation (formations, portes ouvertes...).

PERMETTRE LE PARTAGE

d'expériences et de savoir-faire entre les acteurs (agriculteurs, restaurants collectifs, consommateurs...) sur le territoire.

SENSIBILISER LE GRAND PUBLIC À LA BIO

à travers la mise en œuvre de manifestations et de moyens de communication. Planète en Fête, Printemps Bio, Vélo Fourchette...



CIVAM BIO 53
Les producteur-ices **BIO**
de la Mayenne





L'équipe salariée du CIVAM AD Mayenne



Coraline FRANCESETTI
Animatrice technique
coraline.francesetti@civam.org
02 43 49 00 54 | 07 68 80 48 97



Chloé LEMONNIER
Animatrice technique
chloe.lemonnier@civam.org
02 43 49 00 54 | 07 82 83 88 14



Sébastien LEROY
Animateur technique
sebastien.leroy@civam.org
02 43 49 00 54 | 07 81 21 56 60



Clémence RONDEAU
Gestion et comptabilité
fdccivam53@gmail.com
02 43 49 38 61



CIVAM BIO 53
Les producteur·ices **BIO**
de la Mayenne

L'équipe salariée du CIVAM bio Mayenne



Céline LAUNAY-PARIS
Coordinatrice
coordination@civambio53.fr
02 43 53 93 93 | 07 68 84 42 33



**Animatrice alimentation et
animations pédagogiques**
alimentation@civambio53.fr
07 61 53 56 94



Moïse CORNÉE
Animateur circuits courts
circuitscourts@civambio53.fr
07 83 12 11 92



Virginie ROULLEAU
Animatrice maraîchage
maraichage@civambio53.fr
02 43 53 93 93 - 07 61 53 56 15



Thomas QUEUNIET
**Animateur agronome
Grandes cultures et sol**
agronomie@civambio53.fr
07 83 99 19 22



Clémence RONDEAU
Gestion et comptabilité
fdccivam53@gmail.com
02 43 49 38 61



Simon THOMAS
**Animateur technique
Productions animales**
productionsanimales@civambio53.fr
06 95 82 60 01



Paul LEMAIRE
Alternant ingénieur agronome
tekeco@civambio53.fr
02 43 53 93 93



Julie MARCEAU
Animatrice technique
animateurtechnique@civambio53.fr
07 69 33 43 33



CIVAM BIO 53
Les producteur·ices BIO
de la Mayenne

Adhérer au CIVAM bio Mayenne

ADHÉSION Ferme bio	En 1 ^{ère} année d'installation (-50%)	En 2 ^{ème} année d'installation (-30%)	Installé-e
<input type="checkbox"/> 1 producteur	80 €	112 €	160 €
<input type="checkbox"/> 2 associés	90 €	126 €	180 €
<input type="checkbox"/> 3 associés	100 €	140 €	200 €
<input type="checkbox"/> 4 associés	110 €	154 €	220 €

ADHÉSION Porteurs de projet et/ou sympathisants
<input type="checkbox"/> Tarif par personne

+ Coup de pouce supplémentaire Optionnel
<input type="checkbox"/> Je donne un coup de pouce à l'association 5€, 10€, 20€, 30€... + ... €

+ Abonnements annuels Optionnel
<input type="checkbox"/> Symbiose - Magazine mensuel des Agrobiologistes de Bretagne
<input type="checkbox"/> Lettre de l'Agriculture Durable - Magazine trimestriel de Réseau Civam
<input type="checkbox"/> Trans Rural Initiative - Revue bimestrielle des territoires ruraux

Montant total de la cotisation 2026 (adhésion + coup de pouce + abonnements) €
--	---------

Zoom sur
La composition de votre adhésion au réseau
Lorsque vous adhérez au Civam Bio Mayenne, voici la répartition :

45€ ↓ FNAB 	20€ ↓ CAB + 6€ en 2026 pour compenser une partie de la perte des financements Conseil Régional 	6€ ↓ INTERBIO Pays de Loire 	Le restant ↓ CIVAM BIO Mayenne
------------------------------------	---	---	--



Adhérer au CIVAM AD Mayenne

ADHÉSION

<input type="checkbox"/> Ferme Prix fixe peu importe le nombre d'associés	190 €
---	-------

ADHÉSION sympathisant

<input type="checkbox"/> Tarif par sympathisant	30 €
---	------

ABONNEMENTS ANNUELS

<input type="checkbox"/> Symbiose Magazine mensuel des Agrobiologistes de Bretagne	25 €
---	------

<input type="checkbox"/> Lettre de l'Agriculture Durable Magazine trimestriel de Réseau Civam	13 €
--	------

<input type="checkbox"/> Trans Rural Initiative Revue bimestrielle des territoires ruraux	55 €
--	------

MONTANT TOTAL DE LA COTISATION 2026 (adhésion + abonnements) €
--	---------

Zoom sur notre offre Accompagnement individuel

Le CIVAM AD propose différentes formules d'accompagnement personnalisé selon vos besoins et envies. Au choix 3, 6 ou 11 passages d'un animateur technique sur la ferme dans l'année pour échanger, observer et analyser ce qui se passe sur votre exploitation.

CONTACT : Sébastien LEROY
sebastien.leroy@civam.org
07 81 21 56 60



ADHÉSION COMMUNE au CIVAM bio et au CIVAM AD de la Mayenne

ADHÉSION COMMUNE

<input type="checkbox"/> Adhésion COMMUNE en individuel	250 €
<input type="checkbox"/> Adhésion COMMUNE 2 associés	270 €
<input type="checkbox"/> Adhésion COMMUNE 3 associés	290 €
<input type="checkbox"/> Adhésion COMMUNE 4 associés	310 €

ADHÉSION sympathisant

<input type="checkbox"/> Tarif par sympathisant	50 €
---	------

MONTANT TOTAL DE LA COTISATION 2026 (adhésion + abonnements) €
---	---------



CIVAM BIO 53
Les producteur·ices BIO
de la Mayenne

ABONNEMENTS ANNUELS

<input type="checkbox"/> Symbiose - Magazine mensuel des Agrobiologistes de Bretagne	25 €
<input type="checkbox"/> Lettre de l'Agriculture Durable - Magazine trimestriel de Réseau Civam	13 €
<input type="checkbox"/> Trans Rural Initiative - Revue bimestrielle des territoires ruraux	55 €

DONNÉES GÉNÉRALES

NOM DE LA SOCIÉTÉ :

ADRESSE :

CP : VILLE :

TÉL : MAIL :

NOM ASSOCIÉ 1 :

MAIL : TÉL :

NOM ASSOCIÉ 2 :

MAIL : TÉL :

NOM ASSOCIÉ 3 :

MAIL : TÉL :

DONNÉES TECHNIQUES

POUR LES PORTEURS DE PROJET

Date prévue de démarrage de votre activité :

Production envisagée :

Pratiquez-vous la vente directe : ☐ OUI ☐ NON

Si oui, quels réseaux de distribution :

ACCEPTEZ-VOUS DE COMMUNIQUER VOS COORDONNÉES ? ☐ OUI ☐ NON

Conformément au Règlement Général de Protection des Données (RGPD) de 2018 sur la protection des données personnelles, en remplissant ce bulletin d'adhésion, vous acceptez que les associations CIVAM BIO et CIVAM AD 53 mémorisent et utilisent vos données personnelles collectées dans ce formulaire dans le but de communiquer avec vous pour vous informer de leurs activités. Les associations CIVAM BIO et CIVAM AD 53 s'engagent à ne pas divulguer, transmettre, ou partager vos données personnelles avec d'autres entités, entreprises ou organismes, quels qu'ils soient. Elles pourront être transmises à d'autres adhérents. Vos données personnelles ne seront pas conservées au-delà de 5 ans, sauf reconduction tacite au moment de votre renouvellement d'adhésion. Conformément au RGPD vous pouvez exercer vos droits d'accès aux données et les faire rectifier en contactant la Fédération Départementale des CIVAM de Mayenne à l'adresse suivante : fdcivilam53@gmail.com

ACCEPTEZ-VOUS QUE L'ON UTILISE VOTRE IMAGE POUR NOS COMMUNICATIONS ?

☐ OUI

☐ NON

EN MAYENNE

FORMATIONS AGRICOLES



FORMATIONS

Vos idées, envies de formations, remarques...

Vous avez de nouvelles idées / envies de formation ou de groupes d'échange ?
N'hésitez pas à nous en faire part.

.....

.....

.....

Merci de nous renvoyer ce bulletin d'adhésion accompagné de votre règlement par mail ou voie postale aux coordonnées suivantes :



CIVAM Agriculture Durable de la Mayenne
chloe.lemonnier@civam.org
ZA de la Fonterie - Impasse des Tailleurs
53810 Changé



CIVAM bio Mayenne
coordination@civambio53.fr
ZA de la Fonterie - Impasse des Tailleurs
53810 Changé

